



Leitung
Susanne Eichler, Cert. Advanced Rolfer™,
Eidg. dipl. KomplementärTherapeutin,
Bildungsmanagerin DAS

Assistenz noch offen

Weitere Infos unter www.rolfing.ch oder www.rolfing.ch/eichler
Susanne Eichler 032 / 682 69 83, eichler@rolfing.ch

Empfohlene Literatur

Faszien – Gewebe des Lebens, P. Schwind, 2014 ISBN 978-3-424-15259-3
„Alles im Lot“, P. Schwind, S. 15-53, ISBN 3-426871750
Rolfing, Strukturelle Integration, Hubert Ritter, ISBN 978-3-9812781-1-8
Faszienfitness, Robert Schleip, ISBN 978-3-86883-483-3



Was sind Faszien?

Rolfing® & Strukturelle Integration

Anmeldung

Bitte frankieren

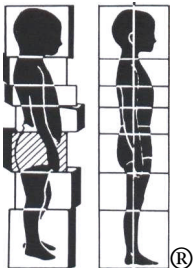

Rolfing®-Praxis
Susanne Eichler
Dahlienweg 23
4553 Subingen

Rolfing® & Strukturelle Integration

Schweizerische Einführungskurse 2019

Fr/Sa 29. / 30. März Derendingen SO 9-18 Uhr
Weiterbildungszentrum, Emmenhofallee 3, 4552 Derendingen

Fr/Sa 25. / 26. Okt. Derendingen SO 9-18 Uhr
Weiterbildungszentrum, Emmenhofallee 3, 4552 Derendingen

Anmelden: bis 09.03.19/ 05.10.19 mit integrierter Karte oder online
www.rolfing.ch (Kurse)

Dr. Ida Paula Rolf (1896 -1979) erlangte 1920 den Dokortitel in Biochemie mit einer wissenschaftlichen Arbeit zum Thema Faszien. Sie entdeckte die Zusammenhänge zwischen Faszien und Schwerkraft und entwickelte daraus die zehn systematisch aufeinander abgestimmten Sitzungen, die das klassische Rolfing® darstellen.

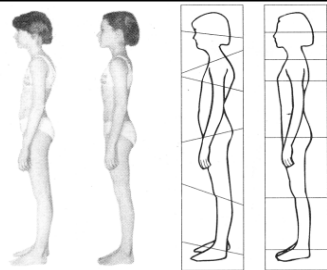

Vor 1. nach 10. Sitzung

Der Kurs richtet sich an Therapeuten und interessierte Menschen, die eine Einführung in die Methode Rolfing® in kompakter Form von Theorie und Praxis erfahren möchten. Gilt als Orientierungskurs für die Ausbildung.

Theorie Überblicke über die Plastizität der Faszie
Geschichte der Strukturellen Integration & Rolfing
Ausbildung / Eidgenössisches Diplom
Zusammenhänge zwischen Körper und Seele

Praxis Übungen zur Selbstwahrnehmung
Visuelle Analyse der Körperstruktur
Partnerarbeit am myofaszialen Gewebe
Mini Demo

Anmeldeschluss: 09.03.19 / 05.10.19

Kursgebühr: Fr. 480.-

bei Bezahlungen bis 28.2.19 / 23.8.19 Fr. 450.-

Bei Abmeldungen bis 7 Tage vor Kurs beträgt die Bearbeitungsgebühr Fr. 80.-. Danach ist der ganze Betrag fällig. Die Teilnahme berechtigt nicht zur Benützung des eingetragenen Warenzeichens Rolfing® und Rolfer™. **15 h EMR anerkannte Weiterbildung**



Rolfing® & Strukturelle Integration Schweizerischer Einführungskurs

Rolfing® & Strukturelle Integration Anmeldung Einführungskurs

Was sind Faszien?

Faszien, auch Bindegewebe genannt, gewinnen eine immer grössere Bedeutung für die Struktur des Körpers und dessen Therapie. Die Faszienforschung hat faszinierende Erkenntnisse und Bilder geliefert, welche Kernthema dieses Kurses sind.



J.C. Guimberteau

Anmeldung

Name

Vorname

Strasse

PLZ/Ort

Beruf

Tel.

E-Mail

Unterschrift