



Leitung

Susanne Eichler, Cert. Advanced Rolfer™,
Eidg. dipl. KomplementärTherapeutin SI,
Bildungsmanagerin DAS

Assistenz noch offen

Weitere Infos unter : CH-Verband IDA: www.rolfing.ch/kurse ;
ERA München: www.rolfing.org und
www.rolfing.ch/eichler, 032/682 69 83, eichler@rolfing.ch

Empfohlene Literatur

Faszien – Gewebe des Lebens, P. Schwind, 2014 ISBN 978-3-424-15259-3
„Alles im Lot“, P. Schwind, S. 15-53, ISBN 3-426871750
Rolfing, Strukturelle Integration, Hubert Ritter, ISBN 978-3-9812781-1-8
Faszienfitness, Robert Schleip, ISBN 978-3-86883-483-3



Was sind Faszien?

Rolfing®

Anmeldung Einführungskurs

Rolfing® & Strukturelle Integration

Schweizerische Einführungskurse 20/21

Anmeldung

Bitte frankieren

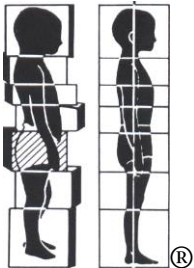

Rolfing®-Praxis
Susanne Eichler
Dahlienweg 23
4553 Subingen

Fr/Sa	18. / 19. September 20	9-18 Uhr
	Dahlienweg 23. 4553 Subingen SO	
Fr/Sa	11. / 12. Dezember 20	9-18 Uhr
	Dahlienweg 23. 4553 Subingen SO	
Fr/Sa	12. / 13. März 21	9-18 Uhr
	Dahlienweg 23. 4553 Subingen SO	

Anmelden bis 02.09.20/ 15.11.20 / 7. 2.21 online unter
www.rolfing.ch/kurs oder direkt unter eichler@rolfing.ch

Dr. Ida Paula Rolf (1896 -1979) erlangte 1920 den Dokortitel in Biochemie mit einer wissenschaftlichen Arbeit zum Thema Faszien. Sie entdeckte die Zusammenhänge zwischen Faszien und Schwerkraft und entwickelte daraus die zehn physiologisch aufbauenden Sitzungen, die das klassische Rolfing® darstellen.

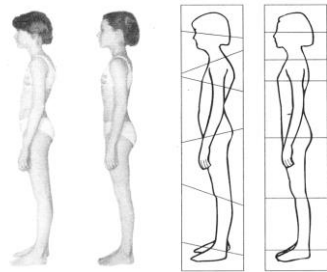

Vor 1. nach 10. Sitzung



Der Kurs richtet sich an Therapeuten und interessierte Menschen, die eine Einführung in die Methode Rolfing® in kompakter Form von Theorie und Praxis erfahren möchten. Gilt als Orientierungskurs für die ERA-Ausbildung.

Theorie Überblicke über die Plastizität der Faszie
Geschichte der Strukturellen Integration & Rolfing
Zusammenhänge zwischen Körper und Seele
Ausbildungsmöglichkeiten / z.B. Eidgen. Diplom

Praxis Übungen zur Selbstwahrnehmung
Visuelle Analyse der Körperstruktur
Partnerarbeit am myofaszialen Gewebe
Mini Demo

Kursgebühr **Fr. 480.-**

Bei Bezahlungen bis 04.08.20/2.11.20/ 5.2.21 **Fr. 450.-**

Bei Abmeldungen bis 7 Tage vor Kurs beträgt die Bearbeitungsgebühr Fr. 80.-. Danach ist der ganze Betrag fällig. Die Teilnahme berechtigt nicht zur Benützung des eingetragenen Warenzeichens Rolfing® und Rolfer™. **15 h EMR anerkannte Weiterbildung**



Rolfing® & Strukturelle Integration

Rolfing® & Strukturelle Integration Anmeldung Einführungskurs

Was sind Faszien?

Faszien, auch Bindegewebe genannt, gewinnen eine immer grössere Bedeutung für die Struktur des Körpers und dessen Therapie. Neuste Erkenntnisse und faszinierende Bilder der Fasziensforschung sind Kernthema dieses Kurses. Sie erhalten Einblick in echte Faszien.



J.C. Guimberteau

Anmeldung

einscannen und an eichler@rolfing.ch

Datum

Vorname/Name

Strasse

PLZ/Ort

Beruf

Tel.

E-Mail

Unterschrift